

prevenzione
OSTEOPOROSI

MATERIALE INFORMATIVO DESTINATO ESCLUSIVAMENTE AL PERSONALE SANITARIO

Organizza
la **SETTIMANA**
dell'**OSTEOPOROSI**
nella tua farmacia

Sostieni lo screening
sulla salute delle ossa
ed entra nel **TEAM**
per la **Prevenzione**
delle fratture



Screening dell'osteoporosi

Osteoporosi: un fenomeno in crescita

Nel corso della vita, circa il 40% della popolazione incorre in una frattura di femore, vertebra o polso, in maggioranza dopo i 65 anni. Si stima che in Italia **l'osteoporosi colpisca circa 5.000.000 di persone**, di cui l'80% sono donne in post menopausa.

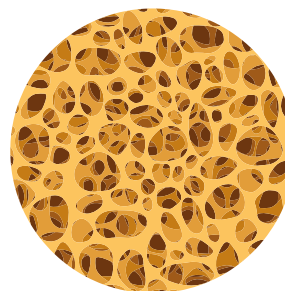

normalità

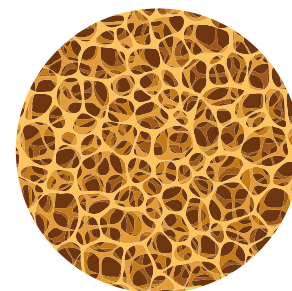

osteoporosi

Oltre 5.000.000 di persone in Italia

L'importanza dello screening

L'osteoporosi è spesso definita come "malattia silenziosa". I primi segni della malattia si manifestano quando ormai le ossa sono già molto fragili. L'unico modo per scoprire se si soffre di questa malattia ed **evitare il rischio frattura** è misurare e monitorare la propria massa ossea.



La popolazione invecchia e la necessità di prevenzione del rischio frattura aumenta.

Il Sistema Sanitario Nazionale non riesce ad assorbire la domanda e i tempi di attesa per un esame di densitometria ossea si allungano.

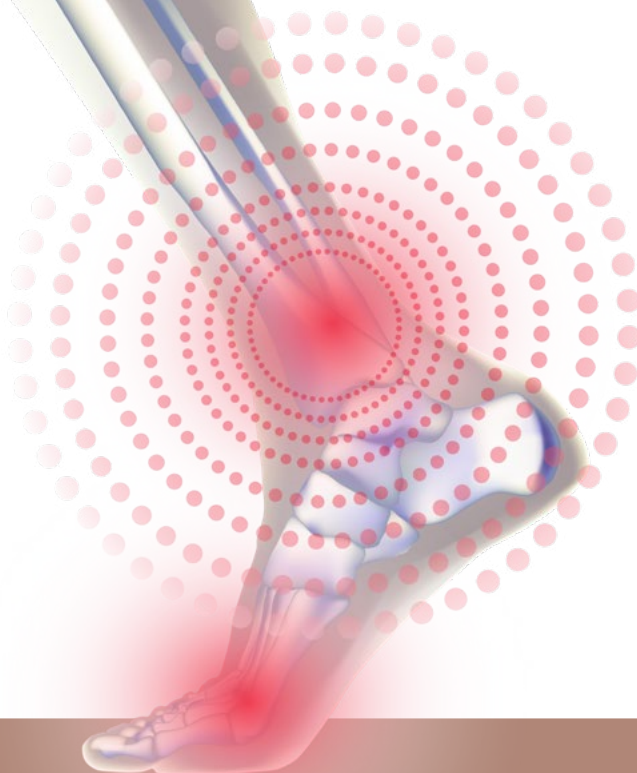

Le tecnologie per lo screening dell'osteoporosi

DXA (raggi X)

Secondo l'OMS il gold standard per l'identificazione dell'osteoporosi è la DXA (densitometria a raggi X). La DXA tuttavia, pone alcuni limiti alla diffusione di questo esame tra cui:

- utilizzo di radiazioni potenzialmente dannose per un uso frequente;
- è costosa, voluminosa, non trasportabile e necessita di ambienti dedicati e protetti;
- necessita di tecnici specializzati per l'utilizzo.



QUS (ultrasuoni)

L'alternativa a questa tecnologia è la tecnologia QUS (Quantitative Ultrasound) che permette di effettuare in modo sicuro, semplice, economico e continuativo il monitoraggio dell'evoluzione dell'osteoporosi tramite l'analisi calcaneare.

Questa tecnologia è spesso “contestata” dai medici per la mancanza di evidenze cliniche che dimostrino l'accuratezza dell'esame rispetto alla DXA.



BeeTLe

**è il dispositivo che rivoluziona
lo screening dell'osteoporosi**





I vantaggi di BeeTLe



APP BeeTLe
(gratuita)



Tecnologie wireless
(Bluetooth® - NFC - GPS)



Portatile
e compatto



Stampante Termica
(Bluetooth®)

Guarda
il video



Scarica
la scheda
prodotto



- **Clinicamente validato verso la DXA**
- **Leggero (solo 3,8 kg) e di dimensioni ridotte**
- **Veloce (solo 5 secondi)**
- **Facile da utilizzare tramite APP e con guida vocale**

Con BeeTLe non serve personale specializzato

Guarda i
tutorial



Lo Screening con BeeTLe è sovrapponibile alla DXA



BeeTLe è clinicamente validato rispetto alla tecnologia DXA (raggi X)

Nello studio pubblicato su Scientific Report BeeTLe viene paragonato al gold standard per la densitometria ossea computerizzata ovvero la tecnologia DXA eseguita con il dispositivo Lunar Prodigy di General Electric Healthcare. BeeTLe ha dimostrato performance sovrapponibili alla DXA e può essere utilizzato per lo screening dell'osteoporosi.

Validazione clinica di BeeTLe: pubblicato lo studio su "Scientific Reports" di Nature

Title: Validation of a New Point-of-Care Calcaneal Ultrasound Densitometer (BeeTLe)

Authors: Giovanni Adami¹, Maurizio Rossini¹, Davide Gatti¹, Paolo Serpi², Christian Fabrizio², Roberto Lovato³

1. Rheumatology Unit, Azienda Ospedaliera Universitaria Integrata di Verona, Verona, Italy
2. Caresmed SRL, Milano, Italy
3. Bone Specialist Unit, Ospedale Casa di Cura Villa Berica, Vicenza, Italy

Conclusione: in questo studio preliminare, BeeTLe, un nuovo densitometro a ultrasuoni per il punto di cura, ha dimostrato una buona ripetibilità e prestazioni simili al DXA. Pertanto, il suo utilizzo può essere proposto nello screening dell'osteoporosi.

<https://www.nature.com/articles/s41598-024-56787-8>

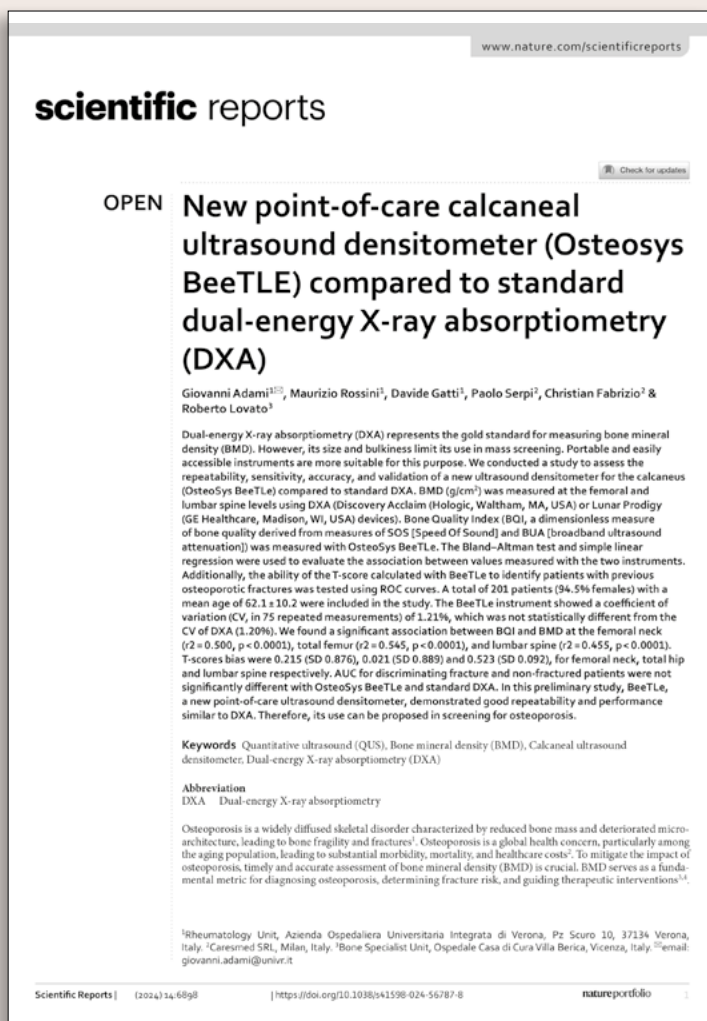

I VANTAGGI del NOLEGGIO OPERATIVO di BeeTLe



Le giornate di screening dell'osteoporosi con la MOC vengono effettuate con regolarità in Farmacia, Parafarmacia e dalle associazioni Pazienti.

Normalmente le giornate MOC vengono gestite da un addetto che effettua l'esame con dispositivi voluminosi, complessi da usare e con costi sempre crescenti che rendono questo servizio poco remunerativo.

BeeTLe è semplicissimo da utilizzare, grazie alla guida vocale e alla APP di gestione, e non necessita di personale specializzato.



COLPHARMA® propone il NOLEGGIO OPERATIVO di BeeTLe per il periodo richiesto (consigliata 1 settimana).

Il costo giornata è molto basso e grazie al noleggio flessibile e su più giorni, permette di effettuare un ampio screening sulla popolazione aumentando la redditività del Farmacista.

Come si svolge il NOLEGGIO OPERATIVO di BeeTLe



- Il cliente al momento dell'ordine firmerà un contratto dove verranno specificate le condizioni di fornitura.
- Il cliente verrà chiamato dal customer service COLPHARMA per calendarizzare il noleggio.
- Il costo del noleggio dovrà essere pagato per mezzo di carta di credito o bonifico, entro 3 giorni lavorativi dalla prenotazione/calendarizzazione. In caso di mancato pagamento la prenotazione verrà annullata.
- 1 mese prima dell'evento (se i tempi lo consentono) verrà inviato un pacchetto con i materiali di marketing previsti per la promozione al pubblico e alla classe medica.
- BeeTLe verrà spedito al cliente tramite corriere espresso con:
 - dispositivo sanificato, calibrato e con batterie cariche
 - tablet interfacciato, carico e con APP BeeTLe per la gestione del dispositivo
 - 2 tubetti di gel
 - istruzioni brevi per l'uso e la formazione
 - scheda di controllo eseguita dal centro di assistenza tecnica COLPHARMA
 - imballo idoneo per la spedizione dove riconfezionare il dispositivo al termine del noleggio
- Il ritiro di BeeTLe verrà effettuato presso il cliente alla data concordata al momento della calendarizzazione del noleggio.
- Eventuali giornate perse per ragioni imputabili a COLPHARMA® verranno fatte recuperare al cliente.

La bassa redditività delle giornate MOC

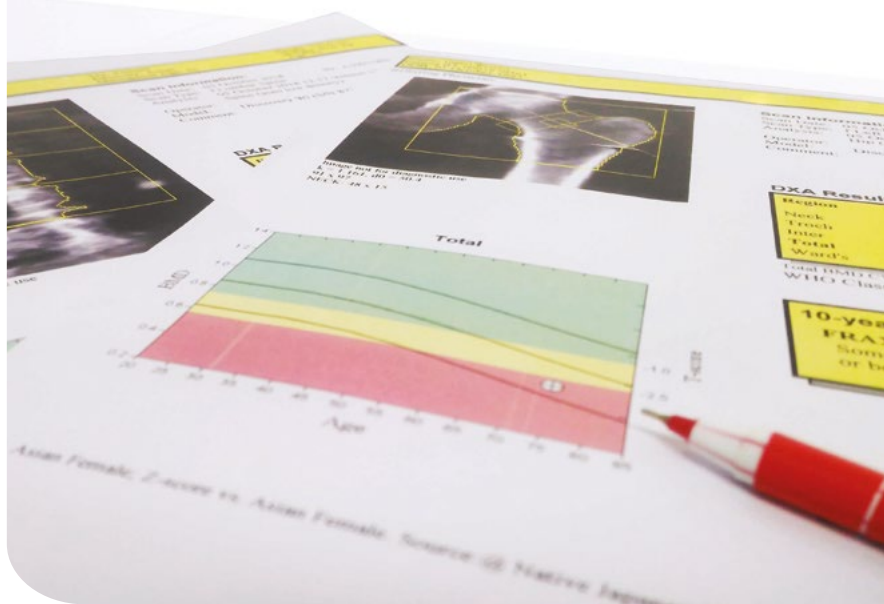

Abbiamo valutato la redditività di una giornata MOC in farmacia con i seguenti presupposti:

- costo stimato della giornata da 290,00 € a 390,00 €
- tempo stimato per ogni esame 15 min
- ore lavorative 8
- costo esame 15,00 €

Ipotizzato il ricavo di una giornata in caso di agenda piena (Best case) o di affluenza ridotta (Worst case) e calcolato il guadagno dell'attività.

N.B. Le analisi effettuate non si basano su dati di mercato ma su condizioni variabili riscontrate normalmente in Farmacia.

Esempio	Costo giornata	Tempo esame	Esami per giornata	Prezzo a esame	Fatturato	Ricavo
Best case	390,00 €	15 min	32 esami (agenda piena)	15,00 €	480,00 €	90,00 €
Worst case	390,00 €	15 min	15 esami	15,00 €	225,00 €	- 165,00 €

Esempio	Costo giornata	Tempo esame	Esami per giornata	Prezzo a esame	Fatturato	Ricavo
Best case	290,00 €	15 min	32 esami (agenda piena)	15,00 €	480,00 €	190,00 €
Worst case	290,00 €	15 min	15 esami	15,00 €	225,00 €	- 65,00 €

L'elevata redditività del NOLEGGIO di BeeTLe



Il costo del noleggio BeeTLe varia in base alla lunghezza del periodo e alle promozioni commerciali. Una settimana di noleggio (6 giorni) ha un costo giornata inferiore a 100,00 €.
Abbiamo valutato la redditività di una settimana MOC in farmacia con i seguenti presupposti:

- tempo stimato per ogni esame 15 min
- ore lavorative giornaliere 8
- costo esame 15,00 €

Ipotizzato il ricavo di una giornata in caso di agenda piena (Best case) o di affluenza media (Middle case) o ridotta (Worst case).

N.B. Le analisi effettuate non si basano su dati di mercato ma su condizioni variabili riscontrate normalmente in Farmacia.

Esempio	Giorni	Tempo a esame	Esami a giornata	Esami totali	Prezzo a esame	Fatturato
Best case	6	15 min	32 esami (agenda piena)	192	15,00 €	2.880,00 €
Middle case	6	15 min	22 esami	132	15,00 €	1.980,00 €
Worst case	6	15 min	10 esami	60	15,00 €	900,00 €

Il noleggio su più giorni, permette di effettuare un ampio screening sulla popolazione aumentando la redditività

Chiedi le condizioni di vendita al tuo agente e calcola la tua redditività.



prevenzione
OSTEOPOROSI

Tutti i materiali Prevenzione Osteoporosi in un unico KIT!



prevenzione
OSTEOPOROSI

Prenota il tuo esame
dal 13 ottobre
al 20 ottobre

**Controlla
l'età delle
tue ossa**

QUI
Effettuiamo lo screening della
densità ossea MOC
per la prevenzione del
rischio di fratture
causate dall'**OSTEOPOROSI**

Esame eseguito con l'innovativa MOC ad ultrasuoni BeeTLe



I SERVIZI PROFESSIONALI
COLPHARMA

prevenzione
OSTEOPOROSI

L'importanza del densitometro osseo ad ultrasuoni BeeTLe
nella prevenzione delle fratture causate dall'osteoporosi



BeeTLe è la nuova MOC ad ultrasuoni portatile in grado di
produrre prestazioni clinicamente valide simili al DXA.
BeeTLe
è raccomandata per lo screening dell'osteoporosi

COLPHARMA



COLPHARMA

In questa Farmacia è disponibile
il Servizio Professionale di

**MOC a ultrasuoni
per Osteoporosi**

AL TUO FARMACISTA PUOI SEMPRE RIVOLGERTI CON FIDUCIA!

- Cod. 11586
Kit promozionale Prevenzione Osteoporosi
Contiene:
 - n.3 Locandine Prevenzione Osteoporosi (dimensioni: cm L. 43 x H. 61)
 - n.10 Folder tecnico scientifico (dimensioni: A4)
 - n.100 Leaflet Prevenzione Osteoporosi (dimensioni: cm L. 10 x H. 21)
 - n.3 Vetrofanie Prevenzione Osteoporosi (dimensioni: cm L. 30 x H. 14,5)

- In collaborazione con:
- I maggiori network in farmacia
 - Le aziende farmaceutiche di settore
 - Le associazioni mediche e scientifiche

I vantaggi della settimana Prevenzione Osteoporosi con BeeTLe



- Aumento del cross-selling su altri prodotti per la salute delle ossa
- Traffico addizionale e aumento permanenza clienti in farmacia
- Incremento della fidelizzazione della clientela
- **Rafforzamento e ampliamento del ruolo della farmacia come punto salute territoriale**
- Rafforzamento del rapporto farmacia-medico di base

• **Ottima redditività**



COLPHARMA s.r.l. Via A. M. Vicenzi 19/A · 43124 Parma · T: +39 0521 272544 · F: +39 0521 771936
info@colpharma.com · www.colpharma.com
P.iva/C.F./ Vat IT 06827900967 · REA PR 249627 · Cap. soc. € 100.000,00 interamente versato
Colpharma è una società controllata da Faes Farma, S.A., Spagna · Colpharma is controlled by Faes Farma, S.A., Spain

